

ヨドンプラザ サンポートってどんなところ?

四国電力が運営するご家庭向けの電化PR施設です。
充実した電化機器設備をいろんなシーンでお役立てください。



子育て世代のママシッターソングライターmimikaさんが
「ヨドンプラザ・サンポート」をレポート!
動画の視聴はこちら▶



電化住宅をご検討中の方へのご提案の場として

オール電化の各種ご相談を承ります。
最新のIHクッキングヒーターやエコキュートなど、実際の電化機器を見たり、触れたりできますので、お気軽にお問い合わせください。



電気を“大切に、おトクに使う”を学んでいただく場として

ご自宅の最適な電気料金プランのご提案や、
会員制Webサービス「よんでんコンシェルジュ」登録のお手伝いなど、
電気に関するご相談にお応えします。



写真はイメージです。

お知らせ
お申し込み方法が
変更になりました

お申し込み・お問い合わせ (WEBから)

講座のお申し込み・お問い合わせはこちら



個人情報について

本お申し込みにより取得する個人情報(氏名・電話番号・住所等)は四国電力及び四電エナジーサービスが行う各種ご提案のほか、四電グループの各種商品・サービスに関する情報提供のために利用させていただく場合があります。

ヨドンプラザ サンポート
〒760-0019 高松市サンポート2番1号
高松シンボルタワー タワー棟 1階
休館日 月曜日(祝日の場合は翌営業日)
年末年始(12月29日~1月3日)
開館時間 午前10時~午後6時

E-mail: plaza-sunport@yonden-yes.co.jp フリーダイヤル: 0120-459-010

本誌「ホットぷらざ」は四国電力HPでも
確認することができます。 四国電力イベント 検索

※検索結果の「電化イベント情報サイト | 四国電力株式会社」で確認いただけます。



ホットぷらざ 2025年 4月号

ヨドンプラザ サンポート

講座・イベント情報

【講師講座・料理】 シェフや先生から料理を学ぼう!

有料

卯月に食べたい和食献立



旬の食材を使った瀬戸内の春を感じられるお料理。

メニュー
・真子と露の炊いたん
・水雲(もずく)汁
・玉子巻きずし

みくりや倶楽部

吉岡 淳次 先生

4/20(日) 受講料 1,000円/人
10:30~13:00 定員 12名程度

初開催!!

スパゲッティーニで あさりと菜の花のボンゴレビアンコ



全国イタリア料理コンクール優勝の津田シェフからパスタの美味しい調理のコツを学びましょう!

オステリア楓 オーナーシェフ

津田 圭佑 先生

4/22(火) 受講料 1,000円/人
10:30~13:00 定員 12名程度

楽しいそば打ち体験!



楽しい手打ちそば体験はいかがですか?
100%国産の蕎麦で作ります。

出前そば打ち 三ちゃん蕎麦

三谷 和幸 先生

4/25(金) 受講料 1,000円/人
10:30~13:00 定員 8名程度

スパイスカレー



スパイスカレーは市販のカレールーや小麦粉を使用しないので、サラッとした仕上がりが特徴です。日本で独自のアレンジを加えた新しいタイプのカレーを体験しましょう。

元コートヤード・バイ・マリオット大阪本町
統括総料理長

山脇 光明 先生

5/20(水) 受講料 1,500円/人
10:30~13:00 定員 12名程度

初開催!!

陳麻婆豆腐(マーボー豆腐) 青椒肉絲(チンジャオロース)



赤坂 四川飯店の陳建太郎先生による“おうち中華をもっとおいしくする秘密”を公開!!
ちょっとしたコツさえおさえれば、ご家庭でもお店のような味が再現できるかも!

四川飯店 オーナーシェフ

陳 建太郎 先生

5/23(金)・24(土) 受講料 1,300円/人
10:30~13:00 各日16名程度

木場シェフの愛情フレンチ

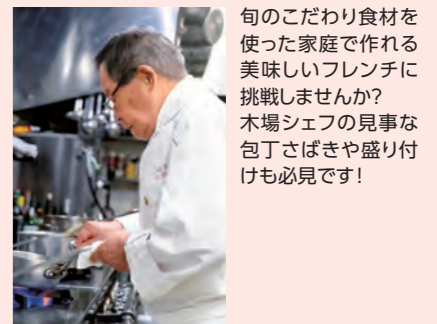

旬のこだわり食材を使った家庭で作れる美味しいフレンチに挑戦しませんか?
木場シェフの見事な包丁さばきや盛り付けも必見です!

ボワ・エ・デュボン オーナーシェフ

木場 巳雄 先生

5/27(火) 受講料 1,500円/人
10:30~13:00 定員 12名程度

お申し込み方法は裏面をご覧ください。

写真はイメージです。



【スタッフ講座】
料理

IHクッキングヒーターを使ってスタッフと料理しましょう!

無料

春野菜とアンチョビの Pasta & グリルチキン



旬の野菜を使って
Pastaを
作りましょう。

申込
締切日
3/18

3/28(金) 定員 4名程度
10:30~12:30

鮭とカマンベールチーズの
ロールキャベツ



鮭とカマンベールチー
ズ入りのロールキャ
ベツを作りましょう。

申込
締切日
3/18

3/29(土) 定員 4名程度
10:30~12:30

カレーナンピザ



キーマカレーでナンピザを作りましょう!
※ナンは市販のものを使います。

4/24(水) 定員 4名程度
10:30~12:30

申込
締切日
4/14

BIGつくね丼



大きなつくねのあったインパクトのある丼
を作りましょう。

4/27(日) 定員 4名程度
10:30~12:30

申込
締切日
4/18

手軽にシュウマイ



手軽に美味しいシュウマイを作りましょう。

4/30(水) 定員 4名程度
10:30~12:30

申込
締切日
4/21

IHでつくる料理講座について

※30分程度のエネルギーに関する講話があります。※掲載している料理画像や作品画像やイラストはイメージであり実際と異なる場合があります。※調理した食べ物の持ち帰りはご遠慮ください。※食物アレルギー対応はしていませんのでご了承ください。

事前
予約制

無料

【IH調理体験】 所要時間1時間程度

- IHをご検討中の方、お申し込みをお待ちしております。
- 料理を作っていたりながら、IHの特長をご説明いたします! 和食・洋食・中華からお選びいただけます。

事前予約制にて開催しております。

※体験希望日の3営業日前までに店頭またはお電話(0120-459-010)でご予約ください。
なお、予約日時はご希望に添えない場合があります。

ご参加
について

調理体験の前にアンケートにご回答いただけます。電化にした場合の光熱費シミュレーションや最適な料金プランのご提案の時間をいただきます。事前予約制で、1組4名1回限りとさせていただきます。
※当社都合によりやむを得ず延期させていただく場合があります。
※食物アレルギー対応はしていませんので、ご了承ください。

【講師講座】
カルチャー

カルチャー講座で生活を豊かに!

有料

多肉植物の寄せ植え ~ブックプランター~



プランターサイズ W113xL80xH57mm

ぷっくりと可愛い多肉植物を使って、まるで本から飛び出したような寄せ植えを作ってみませんか?
初心者さま大歓迎です!
お手入れ方法やもっと多肉植物を楽しむコツもお伝えします。植物に触れながら楽しいひとときを一緒に過ごしましょう。

MIMI GARDEN
大住 美貴子 先生

申込
締切日
3/26

4/10(水) 受講料 2,000円/人
10:30~12:30 定員 6名程度

あなたに似合うパーソナルカラー診断!
イエベorブルベ



自分に似合う色を見つけましょう!
印象や魅力がUPする
パーソナルカラー。
洋服やコスメ選びもしやすくなり
垢抜け美人に!
新しい自分発見ができます。
初心者さま大歓迎です!

美肌メイクカラーコンシェルジュ
古田 りか 先生

申込
締切日
4/4

4/19(土) 受講料 500円/人
10:30~12:30 定員 8名程度

誰でもスッキリ出来る! 片付け方法



どこから、片付けたら良い?
リバウンドしない片付け方法、収納方法
をお教えし、お片付けの悩みを2時間で
解決します!
セミナーとワークを一緒にする形で、
しっかりと自分に落とし込んでいただけ
る内容です。

整理収納アドバイザー
お片付け塾「きよみち塾」塾長
きよみち(川崎 聖美) 先生

申込
締切日
5/2

5/17(土) 受講料 1,000円/人
10:30~12:30 定員 10名程度

帽子留めアクセサリ



チューリップのシェルと蝶々のスワロフスキークリーなどを使った春らしく、可愛らしく繊細な遊び心があるアイテムになってます。
実用性がありながらもファッション性のある帽子のアクセサリを、一緒に楽しく作ってみませんか!

Turning point
大西 晶子 先生

申込
締切日
5/3

5/18(日) 受講料 1,500円/人
10:30~12:30 定員 6名程度

写真はイメージです。

【イベント】 楽しめるイベントがいっぱい!

当日先着受付

無料

イースターバニー♪



イースターエッグのうさぎを作ろう。
たまご型のうさぎが可愛いね!

●先着:20名
●対象:中学生以下
(未成年者保護者同伴)

4/20(日) 10:30~12:30

ナノテープで風船作り☆

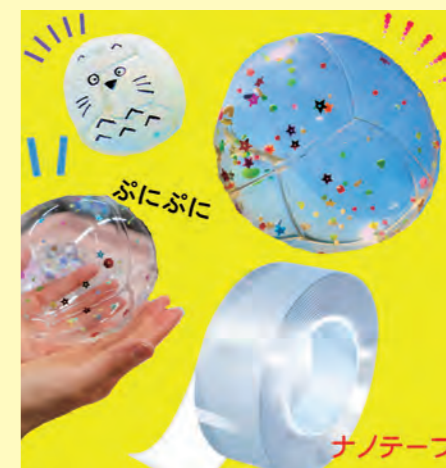

ナノテープとは、透明色の厚みのある両面テープです。
なんとテープが風船になるよ! SNSでも作る人続出だった風船を作ってみよう!

●先着:20名
●対象:年齢制限なし
(未成年者保護者同伴)

4/29(火祝) 11:00~13:00

イベント
について

※当日受付の開始時刻は、各イベント開始時刻の10分前からです。※定員に達した時点でイベントの受付を終了いたします。受付開始時刻前からお並びいただいている方に定員に達している場合もございます。※来場アンケートに回答いただいている参加となります。※お子さま(未成年者)は保護者の方とご参加ください。※掲載している作品画像やイラスト等はイメージであり実際とは異なる場合があります。